

EBI エビナビ navi

No. 13

TAKE FREE

なんば&戎橋筋商店街完全攻略ガイド

Foods

Sweets

Culture

Fashion



AREA EVENT

戎橋筋商店街・エリアイベント

@ebisubashi_ebitan

@ebisubashi

商店街ニュースサイト



世界的繁華街なんばのど真ん中にある戎橋筋商店街では、商店街をはじめ、なんばエリアの魅力を体験できるイベントや季節を感じる装飾で、来街される皆様をお迎えています。

1月 今宮戎 宝恵かご行列



宝恵かご行列は、元禄時代に南地の芸妓が船場の旦那衆に代わって今宮戎へ参拝したことから始まった新春恒例の一大行事。芸妓や芸能人なども乗り込み、「ホエカゴ、ホエカゴ」のかけ声とともに街を練り歩き、大行列は沿道のみならず福を授けます。

5・10月 体験博



毎年春と秋に開催している、戎橋筋商店街の名物イベント「体験博」。「551蓬莱」での豚まん包み体験、「大寅蒲鉾」でオリジナル天ぷら作りなど、大阪を代表するグルメ店での体験や、水都大阪道頓堀クルーズ、芸能などさまざまな魅力を体験して楽しんでいただけます。

7~8月 道頓堀川万灯祭

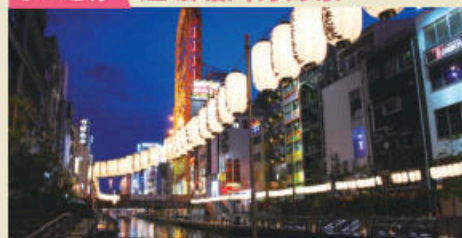

約2,000灯の提灯が、道頓堀川の両岸を彩る万灯祭。約800mの遊歩道を、提灯の明かりで照らします。点灯時間は19時~26時。詳細は「いっとこミナミ」HPへ。
期間：7月1日~8月31日
場所：とんぼりリバーウォーク

5・7・10月

みなみフェスなど



春、夏、秋に開催される水都大阪ならではのお祭り。道頓堀川水辺のあちこちに、伝統芸能やお笑い、ジャズ・ダンス、コンサート、グルメなど、大阪の文化芸能が大集結。朝から晩までお楽しみいただけます。

<https://osaka-festival.jp/>

期間：GW、7月上旬、9月下旬ごろ

場所：とんぼりリバーウォーク なんば広場

11~1月 大阪・光の饗宴



大阪のシンボルストリート御堂筋の梅田から難波までの全長4kmを色とりどりのイルミネーションで彩る「御堂筋イルミネーション」や、戎橋筋商店街やなんばパークスなどミナミエリアの施設が個性あふれるイルミネーションで冬のミナミを盛り上げる「大阪ミナミ光マッセ」をはじめ、大阪中が美しい光の情景で来街される皆様をお迎えます。戎橋筋商店街では十日戎の縁起物にちなんで「縁起物イルミネーション」が登場し、世界中の方々へ福を授けます。

なんば 戎橋筋商店街 フリーマガジン エビナビ

※表示価格はすべて税込です。

©発行/2025年11月1日 ©製作・発行者/戎橋筋商店街振興組合 〒542-0076 大阪市中央区難波3-5-17 北極星ビル4F 戎橋筋商店街編集部
プロデューサー/久保田光恵(北極)、山本英夫、塚田美紗 編集/村上美香(188) デザイン/中村佳苗
写真/株式会社500G、太田未来子(太田未来子写真事務所)

400余年のご縁と福をつなぐ戎橋筋商店街

「戎橋筋案内」(大阪府立中之島図書館所蔵)



約400年前、道頓堀川が完成し(1615)、戎橋が架かってから、十日戎への参道として、また芝居街・道頓堀の門前の街として賑わったのが始まり。幕末にかけて商店街ができていきました。ミナミ商人の気風を今に受け継ぐ老舗や本舗が多く残っている大阪らしい商店街です。

薬局から、アートな転身。ナルミヤ戎橋画廊

かつては薬局、画廊になったのは昭和33年(1958)。現在は絵画を中心としたアートギャラリーとして芸術文化を支えています。
 ☎06662117692 ☎11時~19時

和装の楽しさを海外にも。岸田屋

文化8年(1811)創業。明治13年(1880)ころ戎橋筋に移転し、呉服専門店として愛されてきました。
 ☎0666410390
 ◎10時~19時
 ◎11時~19時
 ◎火曜

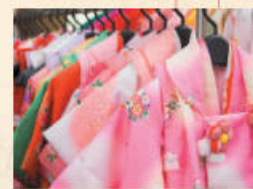

織田作之助の小説にも登場。をぐら屋大阪戎橋筋

その昔は、髪付け油のお店でした。嘉永元年(1848)に賤廉分けで昆布商となり、明治32年(1899)に戎橋筋に出店。オダサクの小説「夫婦善哉」にはこの店の「山椒昆布」の描写があります。
 ☎0662110012 ☎9時30分~21時

ミセスのスタイリスト。かわこ

和装小物専門店として明治3年(1870)に創業。ミセス、ハイミセスのための上質で女性らしい洋服を販売しています。
 ☎0662111861
 ◎10時~20時30分



鯨にこだわる高級蒲鉾店。大寅蒲鉾 戎橋筋本店

明治9年(1876)、初代社長小谷寅吉が蒲鉾業を創業。明治25年(1892)に大阪戎橋筋に本店を構え屋号を「大寅」と定めました。フレッシュな鰯から丁寧に作る蒲鉾や、四季の素材を織り交ぜたてんぶらは若い世代にも人気です。
 ☎0666413451
 ◎10時~19時 ◎月曜



和の美を伝える。丹青堂 本店

屋号の「丹」と「青」とは日本の色彩の代名詞。また「丹青」を「丹青堂」という看板を掲げました。美しい和趣品と、日本画用品、書道用品、軸装、額装を創作・販売しています。
 ☎0662110721
 ◎10時~19時



「戎橋筋案内」(大阪府立中之島図書館所蔵)

ユニーク土産店の前身は? なにわ名物いちびり庵 本店

「おもろいもん」から「ほんまもん」まで幅広いグッズが揃うお土産屋さん。元々は、紙商の妹尾商店、歌舞伎の蜘蛛の糸や櫓の梵天飾りなどを扱う芝居街ミナミに欠かせない店でした。
 ☎0662110685
 ◎11時~22時



「ある時」を「皆に」。551 蓬莱 本店

昭和20年(1945)に創業。「551」の豚まんがある時!」のCMでおなじみの551蓬莱のルーツは三戎橋筋の本店。一つ一つ手包み、蒸したこの豚まんやできたての中華料理がある時!を皆様にお届けします。
 ☎0666410551 ◎第1号火曜
 ◎10時~21時30分 ※レストランは11時~21時30分 L.O.

本格広東料理をリーズナブルに。蓬萊本館

創業70余年。豚まん、焼売でおなじみの蓬萊発祥のお店。2・3階は、広東料理をベースにしたレストラン。名物豚まんを座っていたくこともできます。
 ☎0666346836 ◎水曜
 ◎11時30分~15時30分(15時L.O.) 17時30分~21時(20時30分L.O.)

元祖・大阪手作りのアイスクャンデー。北極 なんぼ 本店

戦後すぐの昭和20年(1945)に創業。ミルクあずきパインのアイスクャンデーは、当時1本20円。昔ながらの製法で、1本1本心をこめて手作りにしています。
 ☎0666413731 ◎10時~20時

ジャガーカバン店

戎橋筋で40余年。店内にはあらゆるニーズに応えたバッグが並びます。いろいろ回って最後はココという人も。
 ☎0666321847 ◎11時30分~20時



ストロベリーワッフルセット



カフェ英国屋 なんば本社

インスタ映えの食器と
焼きたてワッフル。
コーヒー1杯おかわり
サービスもご用意。正統
派カフェならではの
味わいを楽しんで。

☎06-6633-5360 ※MAPはP.18
◎8:30~22:00(21:30 LO)

mog 難波店

難波でパンケーキなら
ココ。国内では希少な
バターミルクを使用した
ふわふわな食感と
どこか懐かしい昔の味。

☎050-5304-0796
◎9:30~21:00(20:20 LO)
※MAPはP.18



パンケーキ
(レギュラーサイズ)

ベリーベリーショートケーキ



cafe The Plant Room

ヨーロッパの街角に迷い込んだようなアン
ティーク調で可愛いカフェ。紅茶は15種類
十月替わりでお薦めをご用意しています。

☎06-6631-1045 ◎12:00~20:30 ◎12月31日、1月1日
※MAPはP.18



きつねうどん

道頓堀今井

昭和21年創業。北海道産の天然昆布と九州産のさば
節とうるめ節を贅沢に使用した今井のお出汁は、上品
な薄味なのにしっかりとしたコクのある味わい。

☎06-6211-0319 ◎11:30~21:30(21:00 LO) ◎水曜 ※MAPはP.16



カクテル

バー花本

開店は夕方5時。古きよき時代を感じるバーであり
ながら、ノーチャージの気軽さ。居心地も上々。待ち
合わせの前に“一杯”いかが？

☎06-6211-5811 ◎17:00~24:00 ◎第1火曜定休 ※MAPはP.17

難波エリアでお土産を買うなら、いちびり庵へGO!

くいぞおれの街・大阪を支える「大阪地ソース」やユーモアあふれる大阪らしいお土産がずらりとそろいます。

道頓堀川の水面にキラキラと揺れる
ネオンをイメージして作りました。

ミナモネオン



ちよろけんび



意外と美味!?
ソース味に
紅しょうがの
アクセントが
効いたようかん。
たこ焼きようかん

自然な甘みとほんのり
塩気が絶妙にマッチ。
缶のデザインも◎

なにわ名物 いちびり庵 本店 ☎06-6211-0685
◎11:00~22:00

大阪ミナミ女子歩き

「ミナミらしくて」「可愛くて」
「美味しくて」「ゆっくりできて」…
女性たちの好奇心と口福に100%コミットする
おすすめSPOTをご紹介します。



ホットケーキセット

純喫茶アメリカン

「これ、ぜんぶ生の花なんですよ」。創業76年となる今も
なお「今日」いらしたお客さまが心からリラックスできる
空間づくりに妥協はありません。昭和の“超一流”を詠えた
クラシカルモダンな内装は1963年に「生きた建築ミュージアム」に指定。藤山寛美からNMB48までミナミの芸能
文化をリードしてきた人たちにも愛されるお店です。
銅板で焼いた特製ホットケーキと自家焙煎の“濃い”
コーヒーをどうぞ。

濃いコーヒーが苦手な方は「アメアメ」と言ってみて!
アメリカンの“アメリカン(薄め)”をサーブしてくれます。

☎06-6211-2100 ◎10:00~22:00
◎月3回木曜不定休 ※MAPはP.16



私たち
ウエイトレスの
制服はワンピースの
季節ごとにデザインを
変えるという
こだわりも!

吹き抜けの空間にジャンデリア、
大きな大理石の階段がお客様を迎える。



オホカリーと高級木材を
64枚を寄木した壁面に
宇宙を連想させる
ガラスのアート。

女主人が毎週生ける花。

上質なすり身ならではの。
贅沢天ぷらをカジュアルに!

魚棒(UOBO)
たこ棒、ほたて棒、えび棒 各345円

FM802と
コラボした
華界初の
魚アラダン!?



スプーンで食べるかまぼこ・チーズオニオン
508円

オニオンを練り込んだふわふわ食感のかまぼこに、ヘルシーフードとして人気のキノアをミックス。表面にはパルメザンチーズや野菜、チーズがとろ〜り。

大寅蒲鉾 戎橋筋本店

「鰻」の鮮度や食感にこだわる老舗蒲鉾店が、気軽に味わえる絶品グルメを開発。その名も魚棒(UOBO)。上質なお魚のすり身に、たこ、ほたて、えびの3種の具を練り込み、蒸籠で蒸し上げました。店頭であつあつ!

☎ 06-6641-3451 ⑩10:00~19:00 ⑪月曜



をぐら屋 大阪戎橋筋

高級昆布は、本当に美味しいものを知る人に喜ばれる大阪土産の逸品。お正月や、特別な日のテーブルを飾ります。

☎ 06-6211-0012 ⑨9:30~21:00 ⑩1月1日



佳肴瑞祥
(数の子昆布、金箔昆布、各4枚入)
2,699円

老舗の挑戦!

ふりかけとろろ昆布
345円
うどんや豆腐にかけて
美しもう。



たこ焼きにも
GOOD!

ひと皿の高級昆布料理。



甘みのある生地に
豚肉&玉ねぎの餡を手包み。



知ってる?

"551"の名は、本店の電話番号の末尾から「ココが一番を目標そう」という思いを込めて。

豚まん(6個入)
1,380円

ぶたまん
豚饅頭
551
HORAI



551蓬莱
本店

創業70余年。豚まんでお馴染みの551蓬莱は、戦後まもなく食堂としてオープン。翌年から豚まんの販売を始めました。1日に約17万個、サイコロ状の豚肉と玉ねぎが入った具をほんのり甘い生地で手包みしています。「ある時〜」の幸福をみんなでどうぞ。

☎ 06-6641-0551 ⑩TAKE OUT 10:00~21:30 EAT IN 11:00~21:30(オーダーストップ)
⑪第1・3火曜(12月の定休日は31日のみ)



オススメ
定番メニュー



551ちまき(鶏&うずら/豚肉&くり/海鮮 各1個)
430円



甘酢だんご(10個入) 420円



角切の
チャーシューを
特製タレと
合わせて。

★11時から発売
叉焼まん
(2個入)
500円

あんまん
(2個入)
460円



ふっくら小豆と
黒ゴマの
中華あん入り。

叉焼まん、あんまんどちらも数量限定商品



道頓堀ブランドの本格チョコレート。

ミナモアレ 道頓堀店

戎橋筋の最北エリア。イエローとブラウンのインテリアに惹かれて立ち寄ると、そこは本格チョコレート屋さん。道頓堀の「ぼんぼん」(関西弁で良家の若旦那の意)のイラストが楽しい「ボンボンタウン」は大阪ギフトにもぴったり。

☎06-6213-2141 ☎11:00~20:00

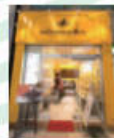

道頓堀ボンボンタウン
ギフトBOX
18本入り 1,404円
27本入り 2,106円
36本入り 2,808円



原材料はすべて国産。

職人こだわりの「本食ぱん」

PANSHIROU TEZUKAYAMA
なんばマルイ店

マーガリン、乳化剤などの添加物を一切使わず、手間と時間をかけた製法で焼き立てのみをお届けします。やさしい甘さともちもち食感が最大の特徴。まずはトーストせずにそのままどうぞ。

☎06-6634-4646 ☎11:00~20:00 ⑧マルイに準ずる



本食ぱん 角型(2斤サイズ)
980円



SNS映え必至、
可愛すぎるスイーツ。

COSME for ME

すこぶる動くウサギとコラボした韓国マカロン「OVER MACARON」を販売しております。見た目も可愛くて、素材にもこだわり、パティシエがひとつひとつ手作りで製造しております。プレゼントにも大人気のマカロンです。

マカロン(1個) 490円

☎06-6732-8118
☎10:00~23:00

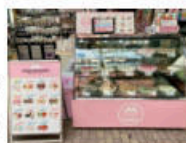

焼き上がりの合図です。
カランカラン、鐘の音が



底のレーズンは美味しさを引き立てるアクセント。太陽の恵みをあびたカルフォルニア産をりくろーおじさん特製シロップで焼き上げました。

焼き立てチーズケーキ 6号[18cm] 1,065円

りくろーおじさんの店 なんば本店

和菓子職人だった西村陸郎さんが「焼き立ての美味しさを!」とチーズケーキに挑戦して約30年。今では大阪人のおやつ定番に。クリームチーズはデンマーク産、1回で12個、休日は何度も店頭で焼き上げます。行列を避けたい方は、午前中がおススメ!

☎0120-57-2132(本部お客様係) ☎9:00~20:00
①1月1日



チーズケーキだけじゃない!
りくろーおじさんの実力も◎。



はちみつとバターでソテーした青森県産ふじりんごがゴロゴロ。
アップルパイ 1,680円



新鮮卵に北海道産牛乳をたっぷり使った濃厚タイプ。
とろ〜りプリン(1個) 260円



2階の「陸ハフェ」では焼き立てのホールで食べられる!!



夏も楽しい、冬も嬉しい。
大阪名物アイスクャンデー。



アイスの棒は、抗菌作用のある奈良県吉野産のひのきを使用。斜めに刺さっている理由は最後まで味を楽しんでもらえるよう、落ちにくく、食べやすいため。

アイスクャンデー各種
200円～



北極
なんば本店

お砂糖が貴重だった戦後の大阪に「甘いものを女性や子どもに食べさせてやりたい」と、初代が手づくりアイスクャンデーのお店を戎橋筋に開きました。以来、70余年。白砂糖を使うことで後味さっぱり。大人にも愛されるロングセラー商品です。

☎06-6641-3731 ⑩10:00～20:00

オススメ定番メニュー

カップアイス
ミルク 350円
大阪名物ミックスジュース 380円



寒い日にうれしい
暖印がかわいい
ふわとろ回転焼き。

回転焼き(つぶあん、クリームチーズ、カスタード)各160円



伝統を受け継いだ、確かな和菓子。

千鳥屋宗家 戎橋店

江戸期の寛永七年(1630)、長崎から伝来した南蛮菓子の製法をいち早く学び、創業しました。大人気商品「みたらし小餅」は国内産の上質なお米を使用したもちっとしたお餅にとろりと口の中にも広がるみたらしだれの味がマッチした、愛らしいひと口タイプの小餅です。

☎06-6649-7640 ⑩10:00～20:00



みたらし小餅(12個入)
690円

蒸したて点心と 本格中華が味わえる 蓬萊本館のレストラン。



「豚まん手作り体験」を受け付けています。観光や子どもの思い出づくりにどうぞ。

蓬萊本館

創業70余年の伝統の味を守りながら、料理長は今日のお客さんの笑顔を想い、豚まんや本格中華料理を仕込みます。ランチはどれもボリュームたっぷりです。

☎06-6634-6836 ⑩11:30～15:30(15:00LO) 17:30～21:00(20:30LO) ⑪水曜



中華弁当は
エビチリと
豚肉の2種。



蓬萊本館弁当
650円

ほこほこ
カスタードが
たっぷり!

たまごまん(冷凍・5個)
480円

ストロベリーマニア

東京・築地の和菓子店「築地そらつき」がプロデュースするいちごスイーツ専門店。いちごの洋菓子・和菓子を販売しており、商品はどれもSNS映えする可愛らしさがあります。いちごの瓶タルトはほどよい酸味のいちごカスタードに加えて、底に散りばめられたクランブル(ザクザクとした食感の生地)アーモンドクッキーとの絶妙なハーモニーが楽しめる一品。



☎06-6226-8782
⑩11:00～22:00

いちごの瓶タルト
800円



SNSでも話題の
行列の出来る人気店。

カリカチュア・ジャパン なんば店

☎080-4199-0844 ㊟11:30~20:00



アメリカンタッチのユーモアあふれる似顔絵の専門店。大阪の思い出を絵でカタチに残してみませんか? 写真を見ながらでも描けるので、サプライズにも喜ばれます。

ナルミヤ戎橋画廊

☎06-6211-7692 ㊟11:00~19:00 ㊟本館



50年以上の歴史を持つ老舗ギャラリー。作家・画壇の方々に親しまれ、個性豊かな展覧会を開催してきました。車椅子の方にも鑑賞いただけるようエレベーターも完備しています。

丹青堂

☎06-6211-0721 ㊟10:00~19:00 ㊟第1本館



和小物好きの女性から、一流の画家や書道家に愛されてきた老舗です。和紙、便せん、封筒、はがき、お香、こだわりの書道用具・絵画道具を販売しています。



石造りの美しいアーチは、“道頓堀の凱旋門”

大阪松竹座

☎06-6214-2211 ㊟公演により異なる



かつて大阪の洋画の殿堂として愛された大劇場。ネオ・ルネッサンス様式の特徴的な正面玄関は、“道頓堀の凱旋門”との異名も。現在は歌舞伎をはじめ、一般演劇からコンサートまで多彩なジャンルの公演を行っています。毎年、6月末には「七月大歌舞伎」公演に先立って伝統行事の“船乗り込み”を開催。歌舞伎俳優が乗った船が戎橋に向かってずらりと並ぶ光景は芝居街ミナミのDNAを今に伝えます。

ミナミの待ち合わせなら
TSUTAYA前!

TSUTAYA EBISUBASHI

☎06-6214-6262
BOOK・CD・DVD・COMIC ㊟10:00~22:00
㊟コスメ ㊟11:00~22:00
スターバックスコーヒー ㊟8:00~22:00



巨大な看板が立ち並ぶ道頓堀、戎橋の真ん前。大阪ミナミ初心者との待ち合わせも、ここなら迷子の心配なし。スターバックスコーヒーが併設されているので、好きな本や雑誌をめくりながらお茶することもできます。地下1階の本コーナーは、ライフスタイルに合わせて深掘りできる書籍やグッズが並びます。ミニステージではミニライブやトークイベント、サイン会なども。



BOOKOFF PLUS なんば戎橋

☎06-6214-2080
2F:本、CDのフロア ㊟10:00~22:00
3F:洋服、ブランドバッグのフロア ㊟10:00~21:00

関西最大級のブックオフ! 本以外にも洋服、バッグ、腕時計、トレカやフィギュアの買取もおこなっています。大幅なリニューアルを実施し、トレカやフィギュアなど取扱商品も拡大、さらにセレクトの幅が増えました! いらなくなったものを売るもよし、新しくワンアイテムをゲットするもよし、楽しみがいっぱいの総合リユースショップです!



戎橋筋カルチャーゾーンへ。

戎橋筋商店街は、昔から芸の花道。江戸時代の道頓堀はたくさんの寄席小屋、芝居小屋で賑わっていました。現在の戎橋筋は最北端に「大阪松竹座」、最南端には日本での映画興行発祥の地に建つ「TOHOシネマズ なんば」、両サイドから芸能・文化の今を伝えます。

なんばマルイ

8階 TOHOシネマズ なんば本館

☎050-6868-5043 ㊟~24:00

映画デートにハズレなし! 音も映像も、プレミアムな鑑賞環境。



12スクリーン2,233席。「観たい!」と思ったその日に、ポップコーンやチュロスをお供に好きなスクリーンへGO! ロビーには「水の都」大阪をイメージさせる“流れ”をデザインしたガラスアートがあり、IMAX®やMX4D®など最先端の映画鑑賞を体験できます。

3階 毛穴ケア専門サロン ユビクエ

☎06-6636-3360 ㊟11:00~20:00
㊟マルイに準ずる



毛穴につまった角栓を指先で取り除く技術「エクストラクション」を採用。汚れを取り除いたあとは、マシンとパックで保湿と引き締めも◎お肌に負担を与えないよう、丁寧に肌状態を確認しながら施術を行います。ご予約は【予約センター】0120-020-863

2階 ホワイトベア歯科クリニック

☎06-6634-2828
㊟火・木・金・土 10:00~19:00(最終受付18:30)
㊟水 10:00~14:00
㊟月曜・祝日(マルイに準ずる)



最新のCT、口腔内スキャナーを取り揃えることで治療の短期間化、快適化、正確性や安全性の向上など患者様にとってより良い歯科医療の提供を心がけています。ホワイトニングやマウスピース矯正治療、セラミック治療と失われた歯を回復するためのインプラント治療に特に力を入れています。



LUNA EARTH

戎橋店 ☎06-6210-5682
戎橋2号店 ☎06-6616-9967
◎10:00~21:30

どんなシーンにも寄り添うプチブティックアクセサリーが勢ぞろい。バッグや帽子、スマホアクセサリーなど、ファッションを彩る小物も充実しています。



Orphéon

☎06-6484-2633
◎11:00~21:00

トレンドの物からお仕事で履けるパンプスなど、幅広く商品を揃えております。年代問わず履いていただける商品も多く、お値段もリーズナブルです。



時計倉庫 TOKIA

戎橋店 ☎06-6226-8840
◎12:00~21:00

1000種類以上の腕時計を取り揃え、電池交換、サイズ調整、簡易修理もできる時計専門店。国内外の人気モデルがリーズナブルな価格で並びます。



ジャガーカバン店

☎06-6632-1847
◎11:30~20:00

戎橋筋で40年余り続く老舗店。通り沿いにはリュックやボディバッグ、1階奥には財布や名刺入れなどの革小物、2階にはPORTERコーナーや上質の革バッグ。3階は国内外のスーツケース。冒険気分でフロアを回遊するだけでも楽しい。

高いところにある商品は専用の棒で取りますよ!



おしゃれは足元から、毎日履きたい靴がここに。

EBISUBASHI FASHION!

あなたの“お気に入り”がきっと見つかる。自分流のオシャレを楽しみたい方を飽きさせないユニークなお店が並びます。

attagirl 難波店

☎06-6643-7656
◎[平日]11:30~21:00
[土日祝]11:00~21:00

「可愛くお洒落で履きやすい」をコンセプトに“使える靴”がロープライスで手に入るレディースシューズ専門店。なかでも難波店は、品ぞろえの豊富さがNO.1!お気に入りの一足を見つけてください。



RIN 大阪ミナミ店

☎06-6631-1179 ◎11:00~21:00
◎1月1日

ボディピアス専門店凍の正規取扱店舗です。「和」と「洋」の融合。自立して生きる現代女性の輝きを表したブランド。知識豊富なスタッフが気になるピアスでコーデを組んだり、カスタムパーツでオリジナルピアスを作成、ご提案いたします。

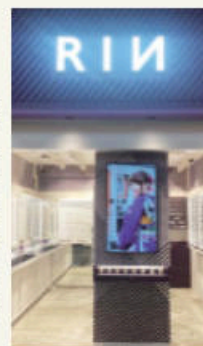

SHOP無

戎橋店 ☎06-6212-9595 ◎11:00~21:00
なんば駅前店 ☎06-6567-9797 ◎11:00~21:00

帽子が苦手な人にも「似合う」が見つかる。オシャレ上級者のツボをもくすぐる。そんな帽子の専門店。洗える、折りたためる、UVカットできるなどの機能も充実。職人たちの丁寧な仕事ぶりがうかがえるメイドインジャパンの帽子も揃います。



BELL・PlainXLILY

☎06-4708-5331
◎11:00~21:00

1階は定番アイテムや、トレンドを押さえたレディースファッションアイテムがリーズナブルな価格で数多くそろっています。2階にはラグジュアリーな商品も。

EBISUBASHI Suji SHOPPING Mall Map



心斎橋筋

道頓堀川

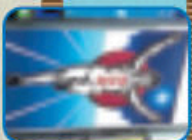

道頓堀

戎橋

食べる

遊ぶ・観る・楽しむ

ファッション 時計 コスメ 衣類 バッグ シューズ 帽子 アクセサリー 靴下 眼鏡

その他 本 雑貨 修理 チャット タバコ 化粧品

サービス ミュージック リラック 映画 ドラッグ コンビニ 携帯 ネット・情報



とんぼりリバーウォーク

大阪松竹産

- ヘルムード橋屋ビル
- ファミリーマート
- 2F/コマダ珈琲店
- 大阪発チヨコレートショップ ミナモア
- 豊富な種類の時計をご用意 時計倉庫 TOKIA
- メンズ・レディース・ユニセックス販売 BEYOND 道頓堀店
- NEW ERA 専門ショップ関西最大級 FLAVA HAT
- 薬・化粧品 逸品堂 逸品堂 逸品堂 逸品堂 逸品堂 逸品堂
- ドラッグストア **ダイコクドラッグ** 北エビス店
- キオクヤ **2・3F/ナルミヤ** 戎橋画廊
- シュークリーム・ケーキ販売 ヒロタ
- 韓国オリジナル・制服レンタル 人生4カット
- ランニングシューズ **downbeatRunning**
- アートのブランド **POP MART**

御堂筋

トレンドから定番アイテムまで幅広く展開 **D.KELLY JAPAN**

- チチヲラアケセサリ **LUNA EARTH** 戎橋店
- 大阪名物かてんこもり いちびり庵
- 手づくり結婚指輪・婚約指輪 **ringram**
- メンズ・レディースシューズ **ABC-MART** 新戎橋店

昭和12年に完成した大阪のメインストリート。歴史が感じられる。

- キョートなファッションのアウセサリーが豊富 **Heartdance**
- スポーツシューズ・アパレル **リーボックス** ストア
- お好きなフレームでスピード上げ **眼鏡市場**
- 楽しいイヤホン・イヤホンケーブル **Sanrio Gift Gate**
- トレンドシューズが豊富 **Orpheon**
- ドラッグストア **1F/ダイコクドラッグ** 難波一丁目店
- ハイテクイヤホン・イヤホンケーブル **2F/リヲ洋装店**

- レディースファッション専門店 **丸宗**
- 似顔絵専門店 **カリカチュア・ジャパン**

至大阪メトロ難波駅

戎橋筋商店街

TSUTAYA 関西最大級スケール

スターバックスコーヒー **TSUTAYA EBISUBASHI**

3F/@cosme store / **TSUTAYA EBISUBASHI**

日本最大の化粧品クチコミサイト @cosme! フロアニューズのコスメショップが1階に立ち寄れば、最新コスメをいろいろ試せるパワダールームでメイク直してきます。

ツルハドラッグ ドラッグストア

B1F/おしさんまい 寿司

3~5F/JOYSOUND カラオケ最新機種多数導入

オニツカタイガー 国内最大級スケール

法善寺こいさん通り

- パー花本
- COSME for ME 韓国コスメ
- かわこ 創業明治3年。ミセスの上質な装い
- BELL・Plain x LILLY アパレル・カラコン豊富な品ぞろえ
- モイコンズ
- をぐら屋 大阪戎橋筋 創業嘉永元年。昆布一筋
- B1F/丹青堂 一流の画家、書家にも愛される老舗
- 1F/SHOP 無戎橋店 帽子が欲しいと思ったらココ

法善寺水掛不動尊表参道

- カラオケ館 ミナミ最多の80ルーム数
- 2・3F/BOOK OFF PLUS 関西最大の売り場面積
- 4F/KK ラウンジ オープンカフェ・ネットルーム
- B1F/オリエンタルラウンジ 会話に花咲く上質空間
- 1F 帽子屋 **FLAVA/2F 47OSAKA** 日常使いの帽子屋さん
- シナモロールカフェ大阪なんば戎橋店
- ストロベリーニア スイーツで笑顔を届けたい



道頓堀今井



純喫茶アメリカン



法善寺横丁

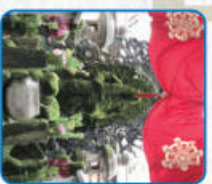

水掛不動尊
お不動さんに水をかけてお参りしよう!



クレープリー・アルシオン

- チュウチュアンナ 戎橋店 ソックス・インナー・ウェア

千日前通(地下街なんばウォーク)

至大阪メトロ日本橋駅

御

堂

筋



完全分庫・ベア座高敷地域最大級 3F/メディアカフェホバパイ
 カラオケ B1F/ピッツェココ
 カフェレストラン イカゲヤココ

メンズ・レディースシューズ ABC-MART 難波店
 本格中国料理 蓬萊本舗
 ゆったり座れる140席 フードナルド
 551蓬萊の本店(創業地) 551蓬萊

難波本通

タビカカ・ブルーツイン 専門店 待茶
 カフェレストラン 2K
 ドラッグストア サンポラツグ
 毎日特価 オーエスフラツグ
 ラボクロウンダイヤゼット ZEUDIAS
 ドラッグストア ツモトキヨシ
 包丁専門店 実光刃物
 ドラッグストア コカラツグ
 カフェレストラン カフェストリート



男女兼用で使える帽子を取り揃え SHOP 無なんば駅前店



手づくりアイスクリーム専門店 北極
 えびたんぱく
 百貨店 なんばウォーク
 TOHOシネマズなんば

なんば広場

百貨店 高島屋大阪店



なんばの最新所・なんば広場がオープン!
 2025年3月、高島屋大阪店となんばウォークの間のなんば広場から、なんさん通りの難波中2交差点までの区間が「人中心の歩行者空間」として生まれ変わりました。現在は待ち合わせや休憩の場、イベント会場として活用されており、新たな観光拠点として大阪のシンボルとなる空間をめざしています。



アカカペ フラッグストア
 おたからやなんば本店 貴金属・ブランド品買取専門店
 岸田屋 昔ながらの和服とおしゃれインナー

ジャガーカバン店 バッグや雑貨が大集合
 ULIKE アクセサリー屋
 西海岸 ANCHOR 古着屋
 ジュエリー Aria 豊富なアクセサリー、スルセルブライズ

難波センター街

どうとんぼり神座 ラーメン
 大真蒲鉾 創業四十余年、手づくりの味を届けます
 LUNA EARTH 戒指2号店 フラッグアクセサリー
 りくろー おじさんの店 焼き立てチーズケーキ
 ダイコクドラッグ大えびす店 元氣・激安・大特価
 minny トレーディングカード
 大黒屋 キットカードや外貨の交換も
 NERD ROOM アニメグッズ

精華通り

左から
 cafe The Plant Room
 カフェ英園屋なんば本社
 Mog 難波店

珍味屋 こだわりの天津丼業
 2F/こやし屋 貴金属・ブランド品買取専門店
 源(RIN) ホテリアーズ専門店
 BEYOND 難波店 メンズ・レディースファッション
 甲南チケット 売ります、買います、格安チケット
 プラントハンズ 貴金属・ブランド品買取専門店
 千島屋「千島横丁」でおなじみの菓屋
 Wendy's First Kitchen パラエティ豊かなフレンチード
 エテイオンなんば本店
 アクセサリーチケット 金券高値買取激安販売

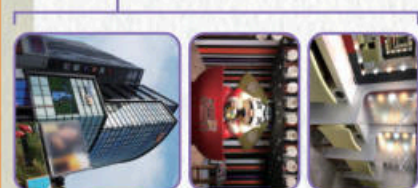

南海通り



なんばウォークによって
 2階パブリックスペースでは駅前広場の効果を見て、ひと息つく。1階よってみてスペースで食べ物や飲み物を購入して、駅前広場でピクニック気分を休憩。日中や夜もウォークによってみて。平日・土日祝 11:00-20:00

至 西海岸線難波駅

E BISHUBASHI SUJI SHOPPING MALL MAP